VILNIAUS MIESTO SAVIVALDYBĖS VALSTYBINĖS REIKŠMĖS MIŠKŲ PLOTŲ SCHEMA

M 1 : 10 000

Lapas Nr. 3

Lietuvos Respublikos Vyriausybės 1997 m. spalio 23 d.
nutarimo Nr. 1154
60 priedas
(Lietuvos Respublikos Vyriausybės
202... m. ..... Nr. ..... redakcija)

Schemą parengė:
Valstybinės miškų tarnybos
Vyriausiasis specialistas
Kazimieras Giniūnas

Sutartiniai ženklai

- Valstybinės reikšmės miškų plotai
- Kiti inventorizuoti plotai
- Užstatytos teritorijos
- Vandenys
- Savivaldybės riba
- Girininkijų ribos
- Kvartalinės linijos
- Menamos kvartalų ribos
- Sklypų ribos
- Intarpai
- Spindžiai, trąsos
- Keliai, gatvės
- Takai
- Geležinkelis
- Upeliai, grioviai
- Elektros perdavimo linijos
- Dujotiekio ir naftotiekio linijos
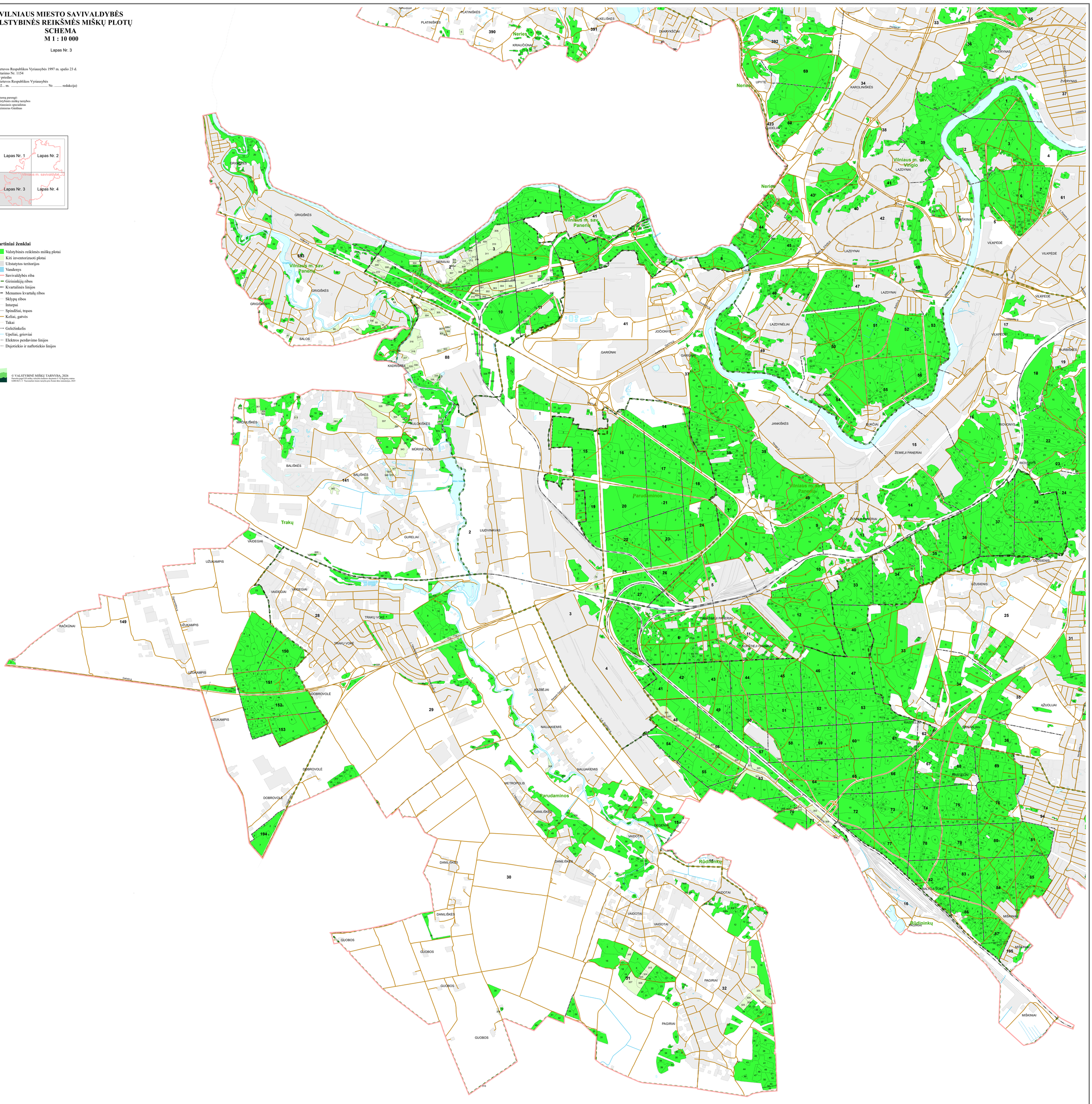
© VALSTYBINĖ MIŠKŲ TARNYBA, 2026
Panaudota papel LR miškų valstybės kadastro duomenis © VĮ Registrų centras
GEOBASE, © Nacionalinė žemės tarnyba prie Žemės ūkio ministerijos, 2025