VILNIAUS APSKRITIES
VILNIAUS RAJONO SAVIVALDYBĖS
MIŠKŲ PRISKYRIMO MIŠKŲ GRUPĖMS
PLANAS
M 1 : 50 000

PATVIRTINTA
Lietuvos Respublikos aplinkos ministro
202__ m. _____ d. įsakymu Nr. ____

Schemą parengė:
Valstybinės miškų tarnybos
Miškotvarkos inžinierius
Kazimieras Giniūnas

SUTARTINIAI ŽENKLAI

Miškų grupės ir pogrupiai

I grupė. Rezervatiniai miškai
- 10 - Rezervatiniai miškai

II grupė. Specialios paskirties miškai

A. Ekosistemų apsaugos miškai
- 21 - Draustinių miškai
- 22 - Saugomų gamtinio kraštovaizdžio objektų, buveinių ir gamtos išteklių sklypai
- 23 - Baltijos jūros ir Kuršių marių pakrančių miškai
- 24 - Priešerozeniniai miškai

B. Rekreaciniai miškai
- 25 - Miško parkai
- 26 - Kurortų miškai
- 27 - Miestų miškai
- 28 - Rekreaciniai miško sklypai
- 29 - Valstybinių parkų rekreacinių zonų miškai

III grupė. Apsauginiai miškai
- 31 - Draustinių miškai
- 32 - Valstybinių parkų apsauginių zonų miškai
- 33 - Valstybinių rezervatų ir valstybinių parkų apsaugos zonų miškai
- 34 - Gamyklų sanitarinių zonų miškai
- 35 - Kelių apsauginės ir estetinės reikšmės miškai
- 36 - Laukų apsauginiai miškai
- 37 - Miško sėkliniai medynai
- 38 - Vandens telkinių apsaugos zonų miškai

IV grupė. Ūkiniai miškai
- 40 - Ūkiniai miškai

- Pelkės
- Užstatyta teritorija
- Vandens telkiniai
- Girininkijų ribos
- Savivaldybių ribos
- Miško kvartalų ribos
- Saugomų teritorijų ribos
- Kadastrinių vietovių ribos
- Keliai su danga
- Miško, lauko keliai
- Geležinkeliai
- Upės, upeliai, grioviai

Arvydų Girininkijų pavadinimai
111 Kvartalų numeriai
4101 Kadastrinių vietovių kodai
GD Genetinis draustinis
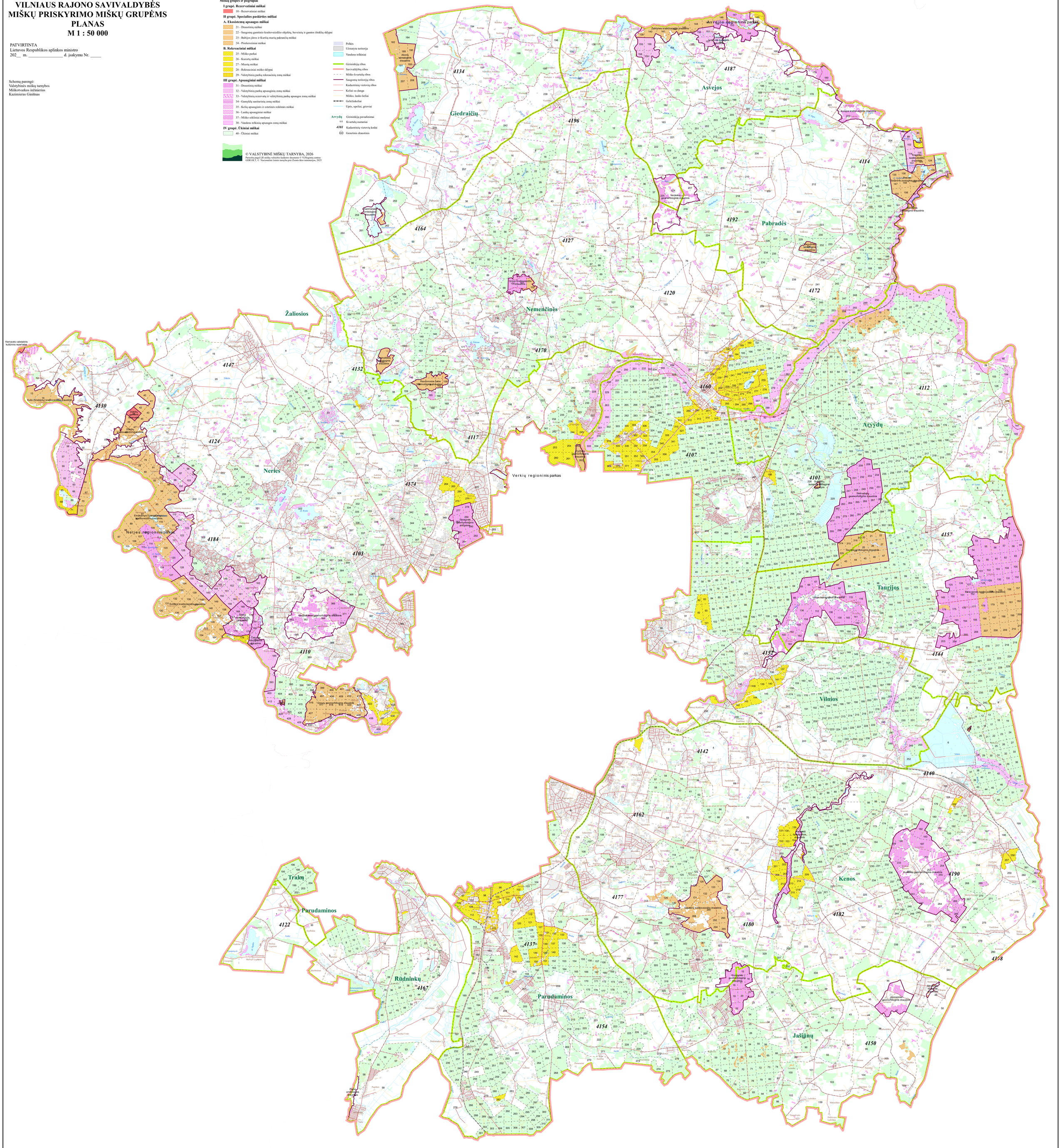
© VALSTYBINĖ MIŠKŲ TARNYBA, 2026
Parengta pagal LR miškų valstybės kadastro duomenis © VI Registrų centras GDR10LT, C Nacionalinė Žemės tarnyba prie Žemės ūkio ministerijos, 2025