VILNIAUS APSKRITIES
ŠALČININKŲ RAJONO SAVIVALDYBĖS
MIŠKŲ PRISKYRIMO MIŠKŲ GRUPĖMS
PLANAS
M 1 : 50 000

PATVIRTINTA
Lietuvos Respublikos aplinkos ministro
202__ m. _____ d. įsakymu Nr. _____

Schemą parengė:
Valstybinės miškų tarnybos
Miškotvarkos inžinierius
Kazimieras Giniūnas

SUTARTINIAI ŽENKLAI

Miškų grupės ir pogrupiai

I grupė. Rezervatiniai miškai

19 - Rezervatiniai miškai

II grupė. Specialios paskirties miškai

A. Ekosistemų apsaugos miškai

21 - Draustinių miškai
22 - Saugomų gamtinio kraštovaizdžio objektų, buveinių ir gamtos išteklių sklypai
23 - Baltijos jūros ir Kuršių marių pakrantės miškai
24 - Priešerozinniai miškai

B. Rekreaciniai miškai

25 - Miško parkai
26 - Kurortų miškai
27 - Miestų miškai
28 - Rekreaciniai miško sklypai
29 - Valstybinių parkų rekreacinių zonų miškai

III grupė. Apsauginiai miškai

31 - Draustinių miškai
32 - Valstybinių parkų apsauginių zonų miškai
33 - Valstybinių rezervatų ir valstybinių parkų apsaugos zonų miškai
34 - Gamykų sanitarinių zonų miškai
35 - Kelių apsauginės ir estetinės reikšmės miškai
36 - Laukų apsauginiai miškai
37 - Miško sėkliniai medynai
38 - Vandens telkinių apsaugos zonų miškai

IV grupė. Ūkiniai miškai

40 - Ūkiniai miškai

Pelkės
Užstatyta teritorija
Vandens telkiniai

Girininkijų ribos
Savivaldybių ribos
Miško kvartalų ribos
Saugomų teritorijų ribos
Kadastrinių vietovių ribos
Kelias su danga
Miško, žaslo keliai
Geležinkeliai
Upės, upeliai, grioviai

Jasiūnų — Girininkijų pavadinimai
111 — Kvartalų numeriai
8505 — Kadastrinių vietovių kodai
60 — Genetinės draustinės
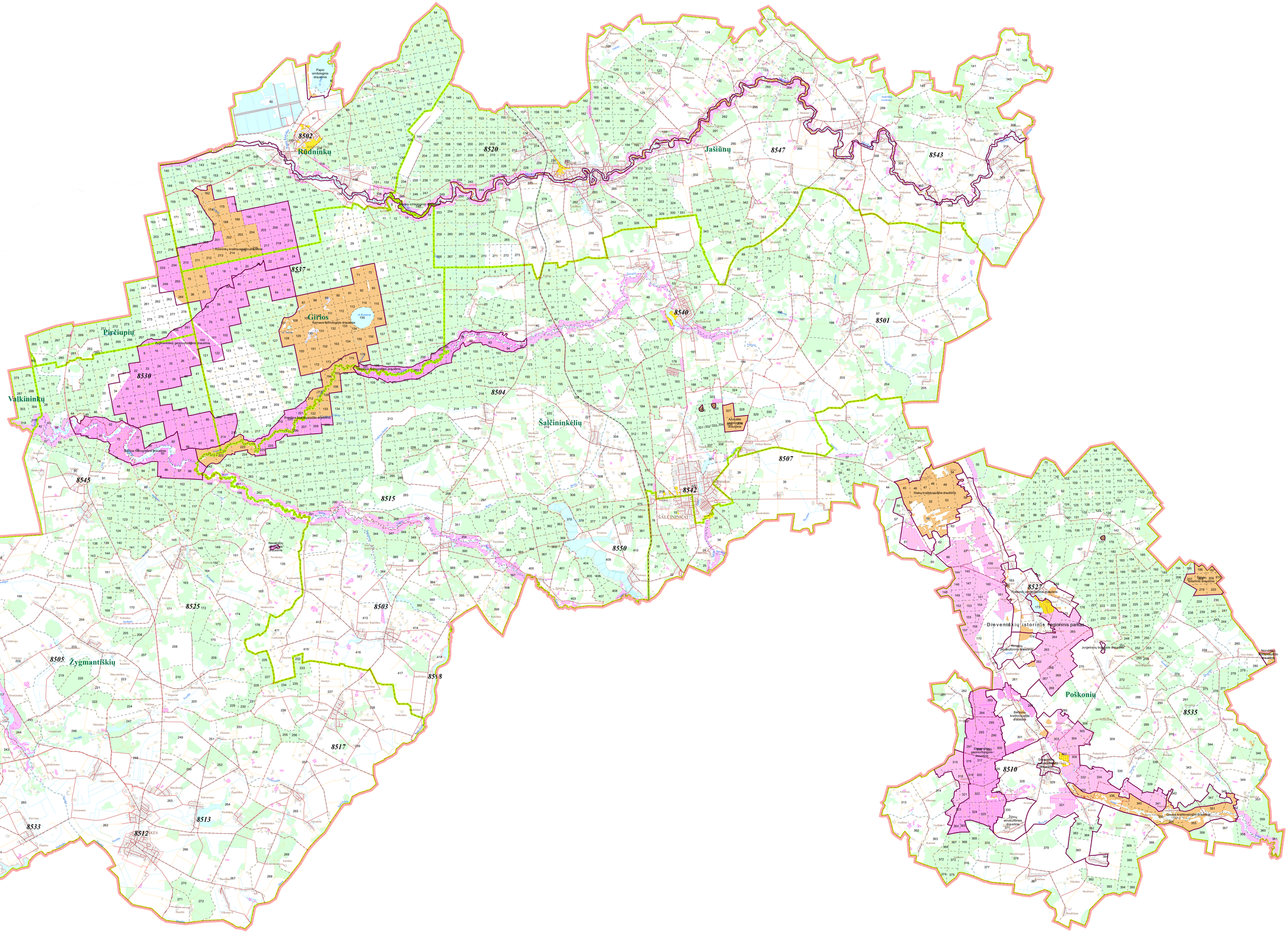
© VALSTYBINĖ MIŠKŲ TARNYBA, 2026
Parengta pagal LR miškų valstybės kadastro duomenis © VI Registrų centras
GDR10LT, © Nacionalinė žemės tarnyba prie Žemės ūkio ministerijos, 2025